PROCEDIMIENTO DE BECAS
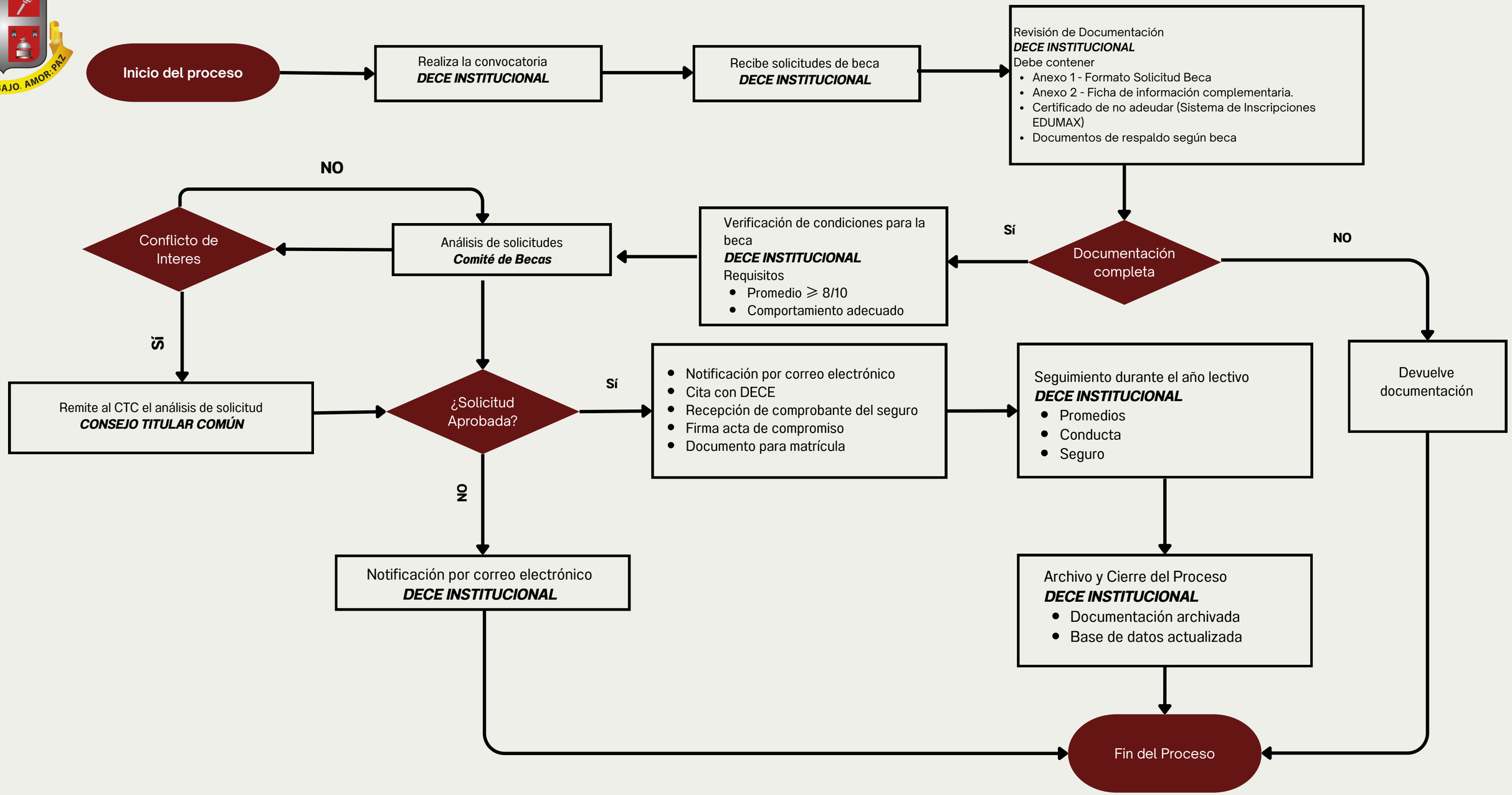
Beca por dificultad socioeconómica, discapacidad, vulnerabilidad, hijos de docentes, excepcionales